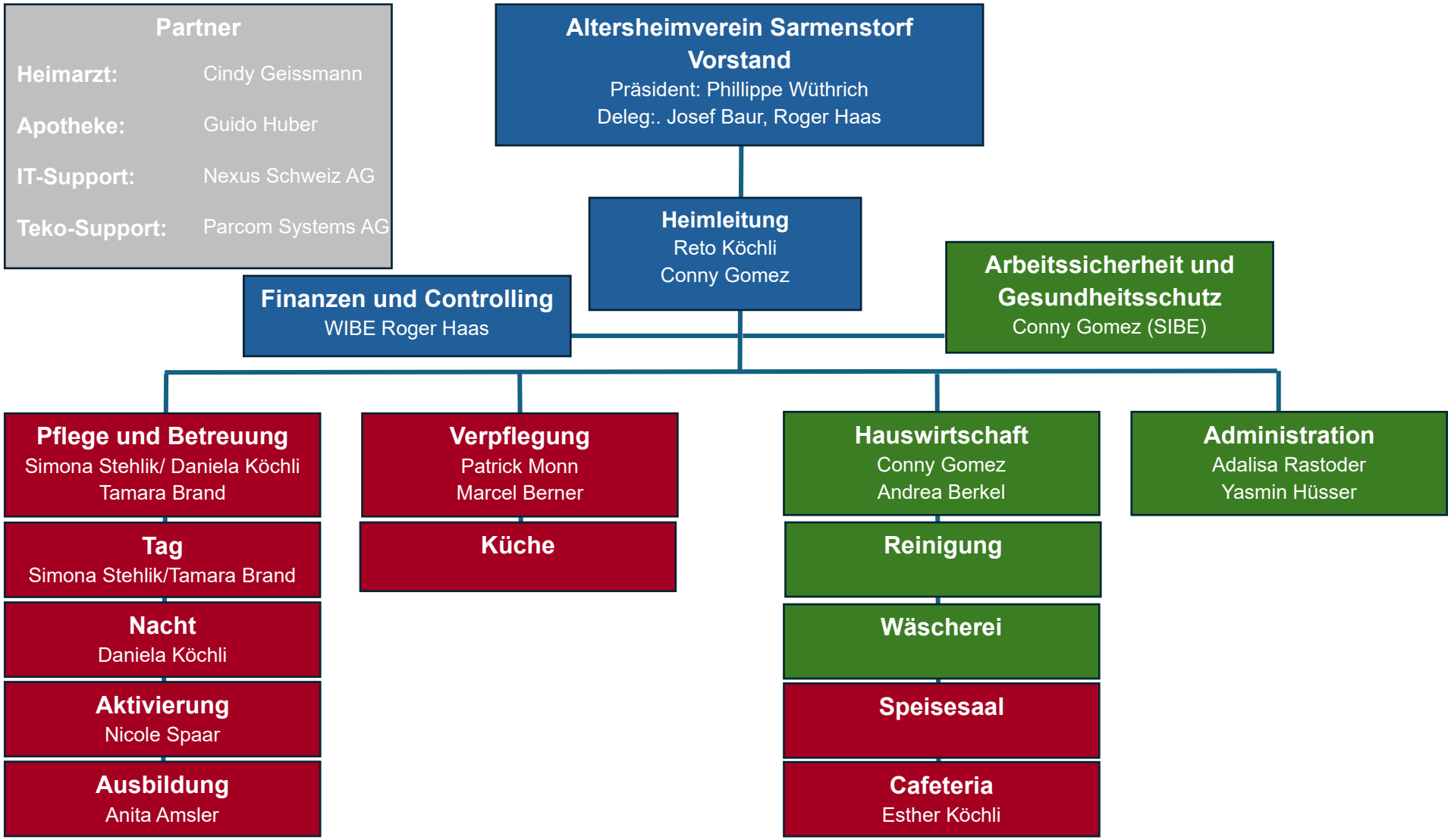
Partner
Heimarzt: Cindy Geissmann
Apotheke: Guido Huber
IT-Support: Nexus Schweiz AG
Teko-Support: Parcom Systems AG
Altersheimverein Sarmenstorf
Vorstand
Präsident: Phillippe Wüthrich
Deleg:. Josef Baur, Roger Haas
Heimleitung
Reto Köchli
Conny Gomez
Finanzen und Controlling
WIBE Roger Haas
Arbeitssicherheit und Gesundheitsschutz
Conny Gomez (SIBE)
Pflege und Betreuung
Simona Stehlik/ Daniela Köchli
Tamara Brand
Tag
Simona Stehlik/Tamara Brand
Nacht
Daniela Köchli
Aktivierung
Nicole Spaar
Ausbildung
Anita Amsler
Verpflegung
Patrick Monn
Marcel Berner
Küche
Hauswirtschaft
Conny Gomez
Andrea Berkel
Reinigung
Wäscherei
Speisesaal
Cafeteria
Esther Köchli
Administration
Adalisa Rastoder
Yasmin Hüsser